

ข้อกำหนดผลิตภัณฑ์ (Product Specification Sheet)

SYNOVA

ชื่อผลิตภัณฑ์: Bread-Shibuya Toast No Butter(Box-12Pcs)/ชีบูย่าโทสต์ไม่ทาเนย

หมายเลขเอกสาร: SP-FN-075

รหัสผลิตภัณฑ์: I04363 (PD : 103832)

วันที่มีผลบังคับใช้: 01/08/2023

Revision : 07

วันที่แก้ไข : 24/07/2023

ลูกค้า: STD

คำอธิบายผลิตภัณฑ์: ชีบูย่าโทสต์เป็นขนมปังทรงสี่เหลี่ยม สีน้ำตาลอ่อน เนื้อสัมผัสนุ่ม
ไม่ทาเนย

ส่วนประกอบ: แป้งสาลี, ยีสต์, เกลือ, น้ำตาล, สารเสริม, ไข่ไก่, น้ำ, เนยและส่วนผสมอาหาร

สารก่อภูมิแพ้: อ้างอิงข้อกำหนดผลิตภัณฑ์ ตามตารางรายการอาหารก่อภูมิแพ้ รายการตามแนบท้าย
****อ้างอิงสารก่อภูมิแพ้ตามสหภาพยุโรป (EU)****

UNCONTROLLED COPY

รูปแบบการบรรจุ: - 1 pcs /bag
- 12 bags/carton

สถานะการเก็บและการขนส่ง:

- เก็บรักษาที่อุณหภูมิแช่แข็งประมาณ $\leq -18^{\circ}\text{C}$
- บรรจุภัณฑ์ควรอยู่ในสภาพดี ไม่ได้รับความเสียหายหรือแตกหักและมีการติดฉลากสินค้าแสดงวันหมดอายุบนบรรจุภัณฑ์ด้านนอกและด้านใน
- สินค้าควรอยู่ในสถานะแช่แข็ง

ลักษณะทางกายภาพ:

รูปทรง: สี่เหลี่ยม
กว้าง (W): 9.8-10.8 cm.
ยาวด้านบน (L): 10.5-11.5 cm.
ยาวด้านล่าง (L): 9.5-10.5 cm.
สูง (H): 4.7-5.3 cm.
เส้นผ่านศูนย์กลาง (D): N/A
น้ำหนัก (Wt): 105-130 g.

อายุผลิตภัณฑ์:	อุณหภูมิ ($^{\circ}\text{C}$)	ระยะเวลา (วัน)
แช่แข็ง (Frozen)	$\leq -18^{\circ}\text{C}$	270
แช่เย็น (Chill)	2-5 $^{\circ}\text{C}$	3
อุณหภูมิปกติ (Ambient)	N/A	N/A

ลักษณะทางประสาทสัมผัส:

สี: เหลืองอ่อน
กลิ่น: ขนมปัง
รสชาติ: ขนมปัง

สถานะการทำละลาย: - ควรวางสินค้าให้อยู่ในสถานะแช่เย็น (2-5 $^{\circ}\text{C}$) เป็นเวลาอย่างน้อย 4 ชั่วโมง หรือวางสินค้าให้อยู่ในอุณหภูมิห้อง (20-25 $^{\circ}\text{C}$) เป็นเวลาอย่างน้อย 1 ชั่วโมง จนกว่าสินค้าจะทำละลายอย่างสมบูรณ์

วิธีการอุ่น: - นำสินค้าที่ทำละลายแล้ว มาอบด้วยเตา Convection oven ที่อุณหภูมิ 200-220 $^{\circ}\text{C}$ เป็นเวลา 4-5 นาที (ทดสอบสถานะการอบโดยใช้ Convection Oven *SMEG model; ALFA61X1)
ผลการอบขึ้นกับอุณหภูมิเริ่มต้นของผลิตภัณฑ์ก่อนเข้าเตาอบและชนิดของเตาอบที่ใช้

ข้อกำหนดพิเศษ: - หากสินค้าทำละลายแล้วห้มนำกลับมาแช่แข็งอีกครั้ง เนื่องจากจะส่งผลกระทบต่อลักษณะเนื้อสัมผัสของผลิตภัณฑ์และเสี่ยงต่อการเสื่อมเสียของผลิตภัณฑ์
- ไม่เก็บสินค้าร่วมกับสินค้าชนิดอื่น

ฝ่ายวิจัยและพัฒนาผลิตภัณฑ์

ฝ่ายควบคุมคุณภาพ และประกันคุณภาพ

จัดทำโดย:

ตรวจสอบโดย:

วันที่:

วันที่:

(RD Officer/R&D Specialist/Chef)

(QC Supervisor)

อนุมัติโดย:

อนุมัติโดย:

วันที่:

วันที่:

(Head of department)

(Head of QC department) (Head of QA department)

ข้อกำหนดผลิตภัณฑ์ (Product Specification Sheet)

SYNOVA

ข้อกำหนดเพิ่มเติม

UNCONTROLLED COPY

1. Color Chart



2. การขูดตัว ขูดตัวได้ไม่เกิน 2 cm.

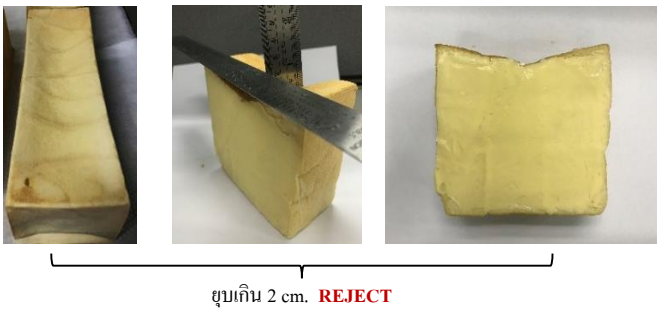

3. ขนบปังเป็นรูขนาดใหญ่เกิน 1.5 cm.

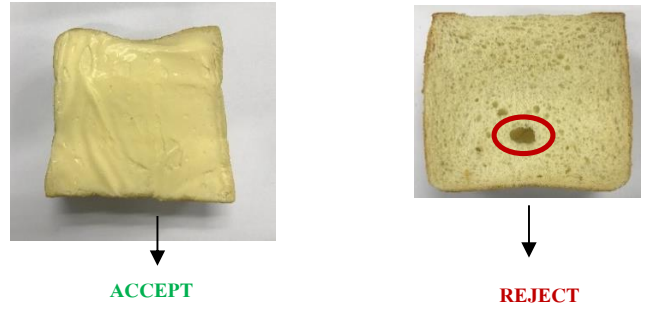

4. ขนบปังโทสต์ไม่เต็มพิกซ์



5. โทสต์ติดพิกซ์

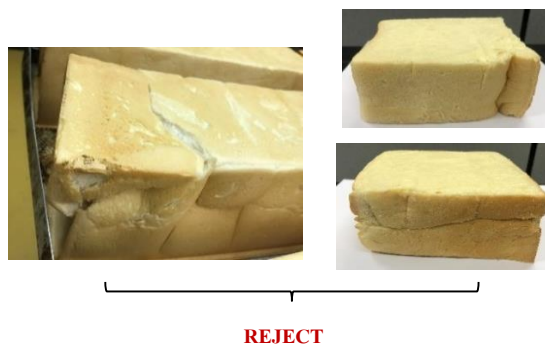

6. สีต่าง



ฝ่ายวิจัยและพัฒนาผลิตภัณฑ์

ฝ่ายควบคุมคุณภาพ และประกันคุณภาพ

จัดทำโดย:

ตรวจสอบโดย:

วันที่:

วันที่:

(RD Officer/R&D Specialist/Chef)

(QC Supervisor)

อนุมัติโดย:

อนุมัติโดย:

วันที่:

วันที่:

(Head of department)

(Head of QC department) (Head of QA department)

ข้อกำหนดผลิตภัณฑ์ (Product Specification Sheet)

SYNOVA

ข้อกำหนดเพิ่มเติม

UNCONTROLLED COPY

รายการอาหารก่อภูมิแพ้

(14 Major Food Allergen List)

มี

(Contain)

อาจมี

(May Contain)

ไม่มี

(Not Contain)

1. ถั่วลิสงและผลิตภัณฑ์ (Peanut and Peanut Products)	<input type="checkbox"/>	<input checked="" type="checkbox"/>	<input type="checkbox"/>
2. ถั่วเหลืองและผลิตภัณฑ์ (Soybean and Soybean Products)	<input type="checkbox"/>	<input checked="" type="checkbox"/>	<input type="checkbox"/>
3. ถั่วเปลือกแข็งและผลิตภัณฑ์ (Tree Nut and Tree Nut Products)			
3.1 แมคคาเดเมีย (Macadamia)	<input type="checkbox"/>	<input checked="" type="checkbox"/>	<input type="checkbox"/>
3.2 วอลนัท (Walnuts)	<input type="checkbox"/>	<input checked="" type="checkbox"/>	<input type="checkbox"/>
3.3 อัลมอนด์ (Almonds)	<input type="checkbox"/>	<input checked="" type="checkbox"/>	<input type="checkbox"/>
3.4 พีแคน (Pecan)	<input type="checkbox"/>	<input checked="" type="checkbox"/>	<input type="checkbox"/>
3.5 เม็ดมะม่วงหิมพานต์ (Cashew nut)	<input type="checkbox"/>	<input checked="" type="checkbox"/>	<input type="checkbox"/>
3.6 มะพร้าว (Coconut)	<input type="checkbox"/>	<input checked="" type="checkbox"/>	<input type="checkbox"/>
3.7 เฮเซลนัท (Hazelnut)	<input type="checkbox"/>	<input checked="" type="checkbox"/>	<input type="checkbox"/>
3.8 ถั่วบราซิล (Brazil nut)	<input type="checkbox"/>	<input type="checkbox"/>	<input checked="" type="checkbox"/>
3.9 อื่นๆ (Other) ระบุ (Please Specify).....	<input type="checkbox"/>	<input type="checkbox"/>	<input type="checkbox"/>
4. ถั่วลูปินและผลิตภัณฑ์ (Lupin, Lupin Products and ถั่วโนตระกูล Luoinus sp.)	<input type="checkbox"/>	<input type="checkbox"/>	<input checked="" type="checkbox"/>
5. เมล็ดงาและผลิตภัณฑ์ (Sesame Seeds and Sesame Seed Products)	<input type="checkbox"/>	<input checked="" type="checkbox"/>	<input type="checkbox"/>
6. ขึ้นฉ่าย พืชตระกูลเดียวกันกับขึ้นฉ่าย และผลิตภัณฑ์ (Celery, Umbelliferae family and Products)	<input type="checkbox"/>	<input checked="" type="checkbox"/>	<input type="checkbox"/>
7. ธัญพืชที่มีกลูเตน (Cereal containing gluten)			
7.1 ข้าวสาลี (Wheat)	<input checked="" type="checkbox"/>	<input type="checkbox"/>	<input type="checkbox"/>
7.2 ข้าวบาร์เลย์ (Barley)	<input type="checkbox"/>	<input checked="" type="checkbox"/>	<input type="checkbox"/>
7.3 ข้าวโอ๊ต (Oat)	<input type="checkbox"/>	<input checked="" type="checkbox"/>	<input type="checkbox"/>
7.4 แป้งไรย์ (Rye Flour)	<input type="checkbox"/>	<input checked="" type="checkbox"/>	<input type="checkbox"/>
7.5 อื่นๆ (Other) ระบุ (Please Specify).....	<input type="checkbox"/>	<input type="checkbox"/>	<input type="checkbox"/>
8. ปลาและผลิตภัณฑ์ (Fish and Fish Products)	<input type="checkbox"/>	<input checked="" type="checkbox"/>	<input type="checkbox"/>
9. สัตว์น้ำจำพวก กุ้ง, ปู และผลิตภัณฑ์ (Crustaceans and Crustaceans Products)			
9.1 กุ้ง (Shrimp, Prawn, Loster)	<input type="checkbox"/>	<input checked="" type="checkbox"/>	<input type="checkbox"/>
9.2 ปู (Crab)	<input type="checkbox"/>	<input type="checkbox"/>	<input checked="" type="checkbox"/>
9.3 อื่นๆ (Other) เช่น กุ้ง (Crayfish, Mantis shrimp) ระบุ (Please Specify).....	<input type="checkbox"/>	<input type="checkbox"/>	<input type="checkbox"/>
10. สัตว์น้ำจำพวก หอย, ปลาหมึก และผลิตภัณฑ์ (Mollusk and Mollusk Products)			
10.1 หอย (Shellfish) เช่น หอยฝาเดียว (Univalve), หอยสองฝา (Bivalve), หอยเชลล์ (Scallop)	<input type="checkbox"/>	<input checked="" type="checkbox"/>	<input type="checkbox"/>
10.2 ปลาหมึก (Squid, Octopus, Cephalopods) เช่น ปลาหมึกกระดอง (Cuttlefish)	<input type="checkbox"/>	<input type="checkbox"/>	<input checked="" type="checkbox"/>
11. นมและผลิตภัณฑ์ (Milk and Dairy Products) รวมทั้ง Lactose	<input checked="" type="checkbox"/>	<input type="checkbox"/>	<input type="checkbox"/>
12. ไข่และผลิตภัณฑ์ (Egg and Egg Products)	<input checked="" type="checkbox"/>	<input type="checkbox"/>	<input type="checkbox"/>
13. ซัลเฟอร์ไดออกไซด์ และซัลไฟต์ (Sulfer Dioxide and Sulfite)	<input type="checkbox"/>	<input checked="" type="checkbox"/>	<input type="checkbox"/>
14. มัสตาร์ดและผลิตภัณฑ์ (Mustard/Mustard Seed and Products)	<input type="checkbox"/>	<input checked="" type="checkbox"/>	<input type="checkbox"/>

ฝ่ายวิจัยและพัฒนาผลิตภัณฑ์

ฝ่ายควบคุมคุณภาพ และประกันคุณภาพ

จัดทำโดย:

ตรวจสอบโดย:

วันที่:

วันที่:

(RD Officer/R&D Specialist/Chef)

(QC Supervisor)

อนุมัติโดย:

อนุมัติโดย:

วันที่:

วันที่:

(Head of department)

(Head of QC department) (Head of QA department)

ข้อกำหนดผลิตภัณฑ์ (Product Specification Sheet)

SYNOVA

ข้อกำหนดเพิ่มเติม

คุณค่าทางโภชนาการ (Nutrition)

จากการคำนวณเทียบค่าสารอาหารมาตรฐาน

Nutrition Facts

Serving size: 105 g

Servings: 1

Amount per serving

Calories 287

% Daily Value*

Total Fat 6.1g 8%

Saturated Fat 1.7g 9%

Cholesterol 12mg 4%

Sodium 6mg 0%

Total Carbohydrate 50.5g 18%

Dietary Fiber 1.8g 6%

Total Sugars 4.3g

Protein 6.9g

Vitamin D 1mcg 6%

Calcium 11mg 1%

Iron 3mg 16%

Potassium 81mg 2%

*The % Daily Value (DV) tells you how much a nutrient in a food serving contributes to a daily diet. 2,000 calorie a day is used for general nutrition advice.

คำกล่าวอ้างเชิงผลิตภัณฑ์เพิ่มเติม (Additional Function Claim)

Vegan No Egg Other

Low Fat No Margarine

Low Sugar No MSG

No Preservative No Artificial Colour

No Milk Contain Real Friut

UNCONTROLLED COPY

เลขสารบอาหาร (FDA No.):

10-1-03350-5-0107

ฝ่ายวิจัยและพัฒนาผลิตภัณฑ์

ฝ่ายควบคุมคุณภาพ และประกันคุณภาพ

จัดทำโดย:

ตรวจสอบโดย:

วันที่:

วันที่:

(RD Officer/R&D Specialist/Chef)

(QC Supervisor)

อนุมัติโดย:

อนุมัติโดย:

วันที่:

วันที่:

(Head of department)

(Head of QC department) (Head of QA department)